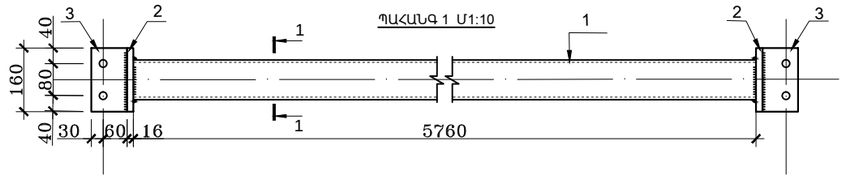

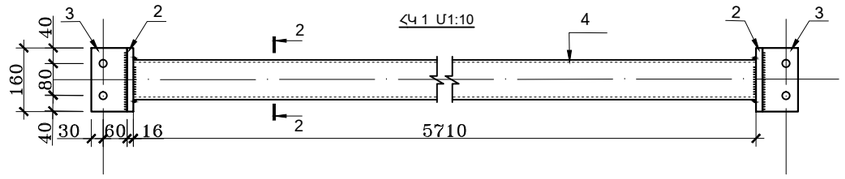

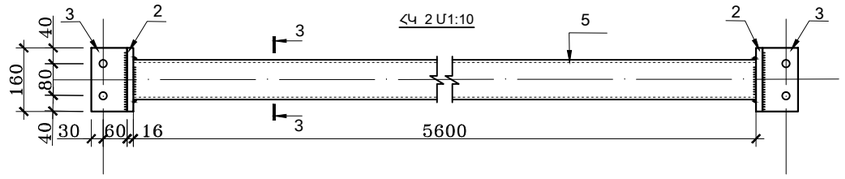

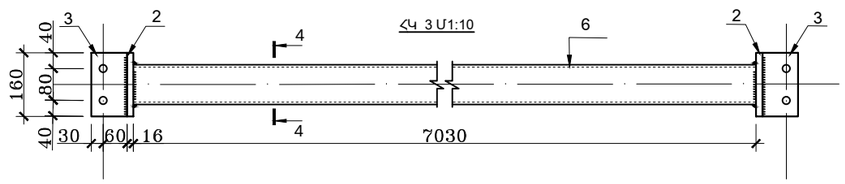

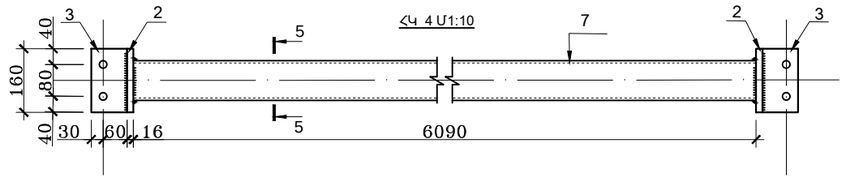

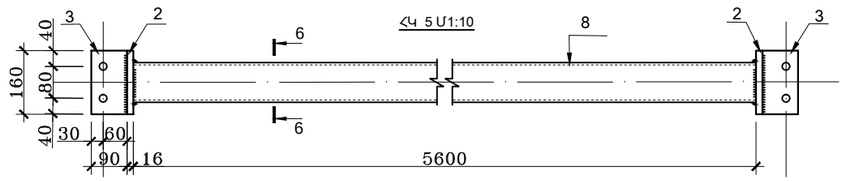

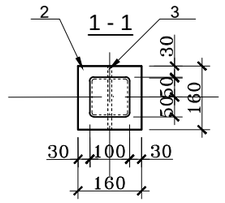

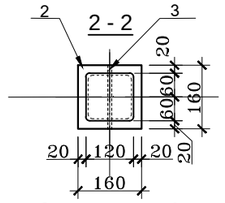

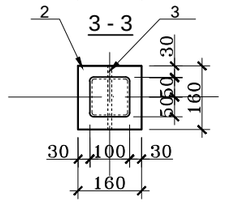

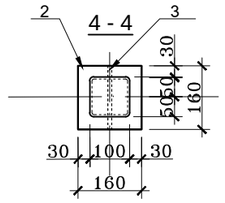

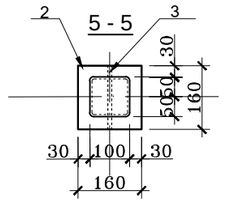

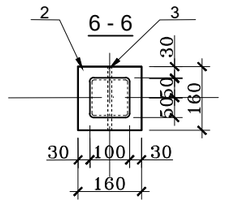

ՄԵՏԱՂԻ ՄԱՍՆԱԳԻՐ ՄԵԿ ՀԱՄԱՐ

ԳՈՍՏ	ԴԻՐՔ	ՊՐՈՖԻԼ ՄՄ.	ԵՐԿԱՐՈՒԹ. ՄՄ.	ՔԱՆԱԿ ՀԱՏ	ՔԱՇ ԿԳ. ՄԵԿ ԷԼԵՄԵՆՏԻ	ՔԱՇ ԿԳ. ԲՈԼՈՐ ԷԼԵՄ.
1	2	3	4	5	6	7
ՊԱՀԱՆԳՆԵՐ Պ-1						61.81
Հհ 30245-2003	1	◻ 80x80x4	5760	1	53.11	53.11
Հհ 103-2006	2	-16x160	160	2	3.22	6.44
	3	-10x90	160	2	1.13	2.26
ՀՈՐԻԶՈՆԱԿԱՆ ԿԱՊԵՐ ՀԿ-1						75.68
Հհ 30245-2003	4	◻ 100x100x4	5710	1	66.98	66.98
Հհ 103-2006	2	-16x160	160	2	3.22	6.44
	3	-10x90	160	2	1.13	2.26
ՀՈՐԻԶՈՆԱԿԱՆ ԿԱՊԵՐ ՀԿ-2						91.17
Հհ 30245-2003	5	◻ 100x100x4	5600	1	82.47	82.47
Հհ 103-2006	2	-16x160	160	2	3.22	6.44
	3	-10x90	160	2	1.13	2.26
ՀՈՐԻԶՈՆԱԿԱՆ ԿԱՊԵՐ ՀԿ-3						108.88
Հհ 30245-2003	6	◻ 120x120x4	7030	1	100.18	100.18
Հհ 103-2006	2	-16x160	160	2	3.22	6.44
	3	-10x90	160	2	1.13	2.26
ՀՈՐԻԶՈՆԱԿԱՆ ԿԱՊԵՐ ՀԿ-4						80.14
Հհ 30245-2003	7	◻ 100x100x4	6090	1	71.44	71.44
Հհ 103-2006	2	-16x160	160	2	3.22	6.44
	3	-10x90	160	2	1.13	2.26
ՀՈՐԻԶՈՆԱԿԱՆ ԿԱՊԵՐ ՀԿ-5						70.34
Հհ 30245-2003	8	◻ 100x100x4	5600	1	51.64	51.64
Հհ 103-2006	2	-16x160	160	2	3.22	6.44
	3	-10x90	160	2	1.13	2.26
-1						95.85
Հհ 103-2006	9	⊏ N18	5880	1	95.85	95.85
-2						93.9
Հհ 103-2006	10	⊏ N18	5760	1	93.9	93.9

1. Տվյալ թերթը դիտարկել ԵԿ-4; ԵԿ-5 ; ԵԿ-6 թերթերի հետ համատեղ
Բոլոր չնշված անցքեր ընդունել Ø 23 M20 մմ հեղյուսների համար

	Մ.ՀՈՒՍՆՅԱՆ		153		
	Մ.ՀՈՒՍՆՅԱՆ				
ԿՈՆՍՏՐՈՒԿՏՈՐ	Ս. ՍԱՐՈՅԱՆ		ՄԱՐԶԱՍՐԱՀ		
				ԱՆ	15	19
			Հանգույց 14	«ՄԱՌԱ ԵՎ ԴՈՒՍՏՐԵՐ» ՍՊԸ	